

ORGANIGRAMA

DIRECCIÓN DEL INSTITUTO DE PROFESIONALIZACIÓN DEL MAGISTERIO POTOSINO

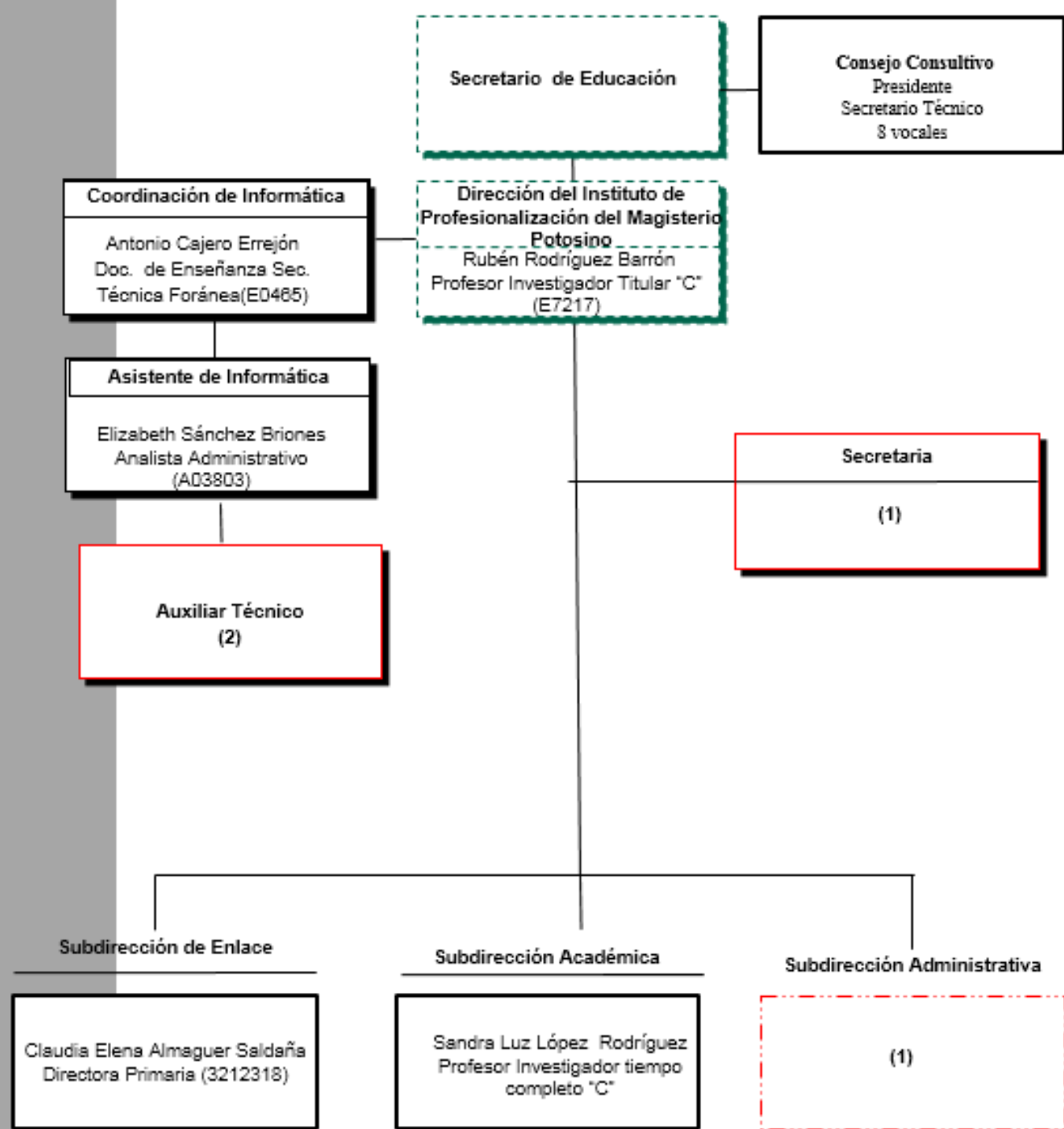

01 Puesto de Confianza

05 Puesto de Base

04 Honorarios Asimilables a Sueldos

Total: 10

La Sandra Rojas Ramirez, Directora de Administración de la Secretaría de Educación del Gobierno del Estado, certifica que el presente organigrama refleja el personal así como los puestos y nombramientos que integran la estructura vigente al mes de Mayo del año 2017.

Firma: _____

ORGANIGRAMA

DIRECCIÓN DEL INSTITUTO DE PROFESIONALIZACIÓN DEL MAGISTERIO POTOSINO

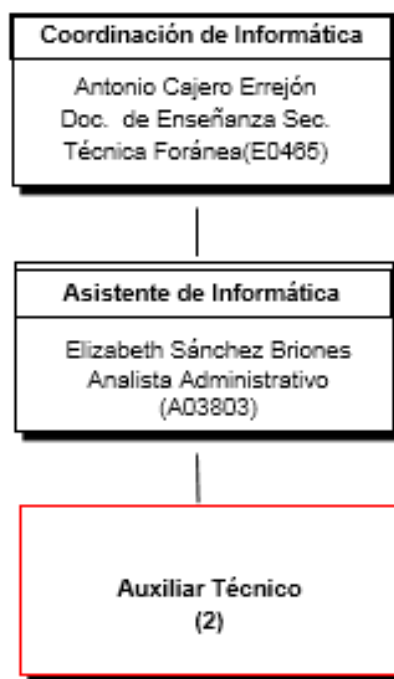

00 Puesto de Confianza

02 Puesto de Base

02 Honorarios Asimilables a Sueldos

Total: 4

La Sandra Rojas Ramirez, Directora de Administración de la Secretaría de Educación del Gobierno del Estado, certifica que el presente organigrama refleja el personal así como los puestos y nombramientos que integran la estructura vigente al mes de Mayo del año 2017.

Firma: _____

ORGANIGRAMA

DIRECCIÓN DEL INSTITUTO DE PROFESIONALIZACIÓN DEL MAGISTERIO POTOSINO

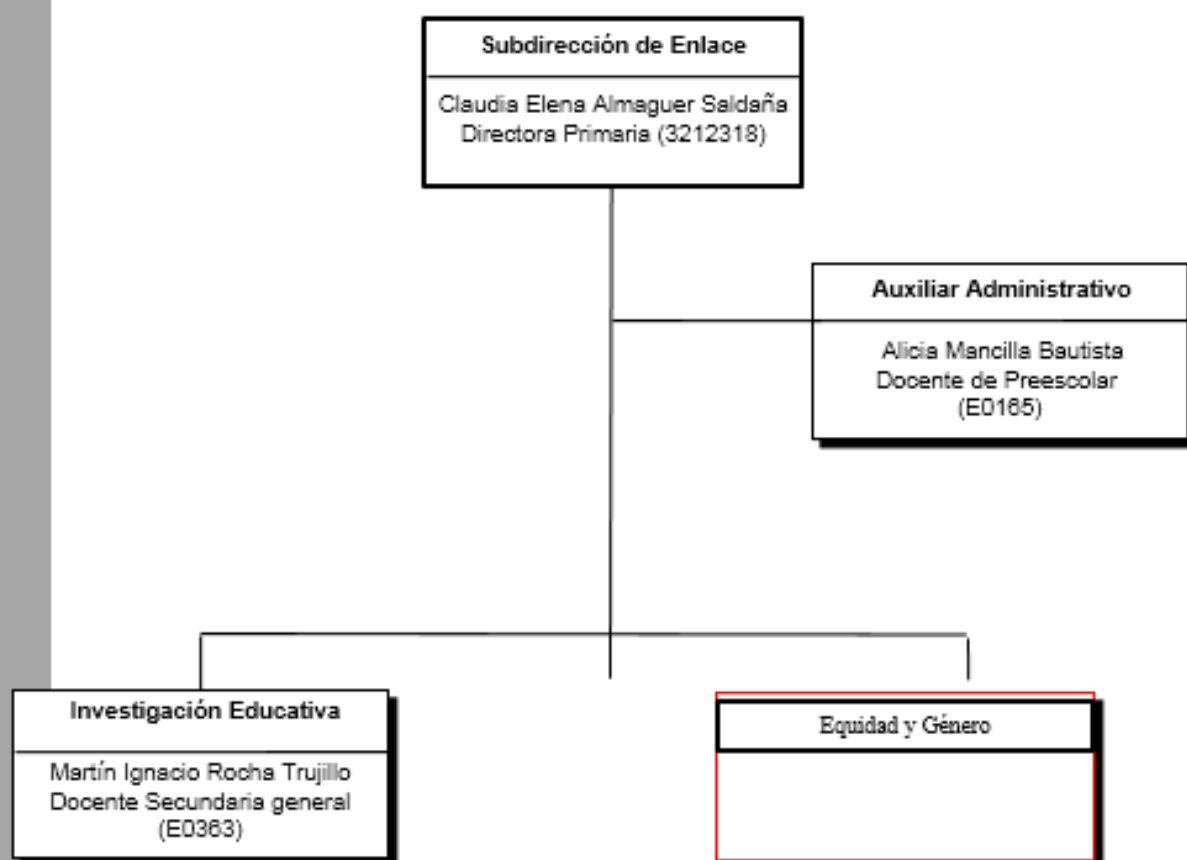

00 Puesto de Confianza

03 Puesto de Base

01 Honorarios Asimilables a Sueldos

Total: 4

La Sandra Rojas Ramirez, Directora de Administración de la Secretaría de Educación del Gobierno del Estado, certifica que el presente organigrama refleja el personal así como los puestos y nombramientos que integran la estructura vigente al mes de Mayo del año 2017.

Firma: _____

ORGANIGRAMA

DIRECCIÓN DEL INSTITUTO DE PROFESIONALIZACIÓN DEL MAGISTERIO POTOSINO

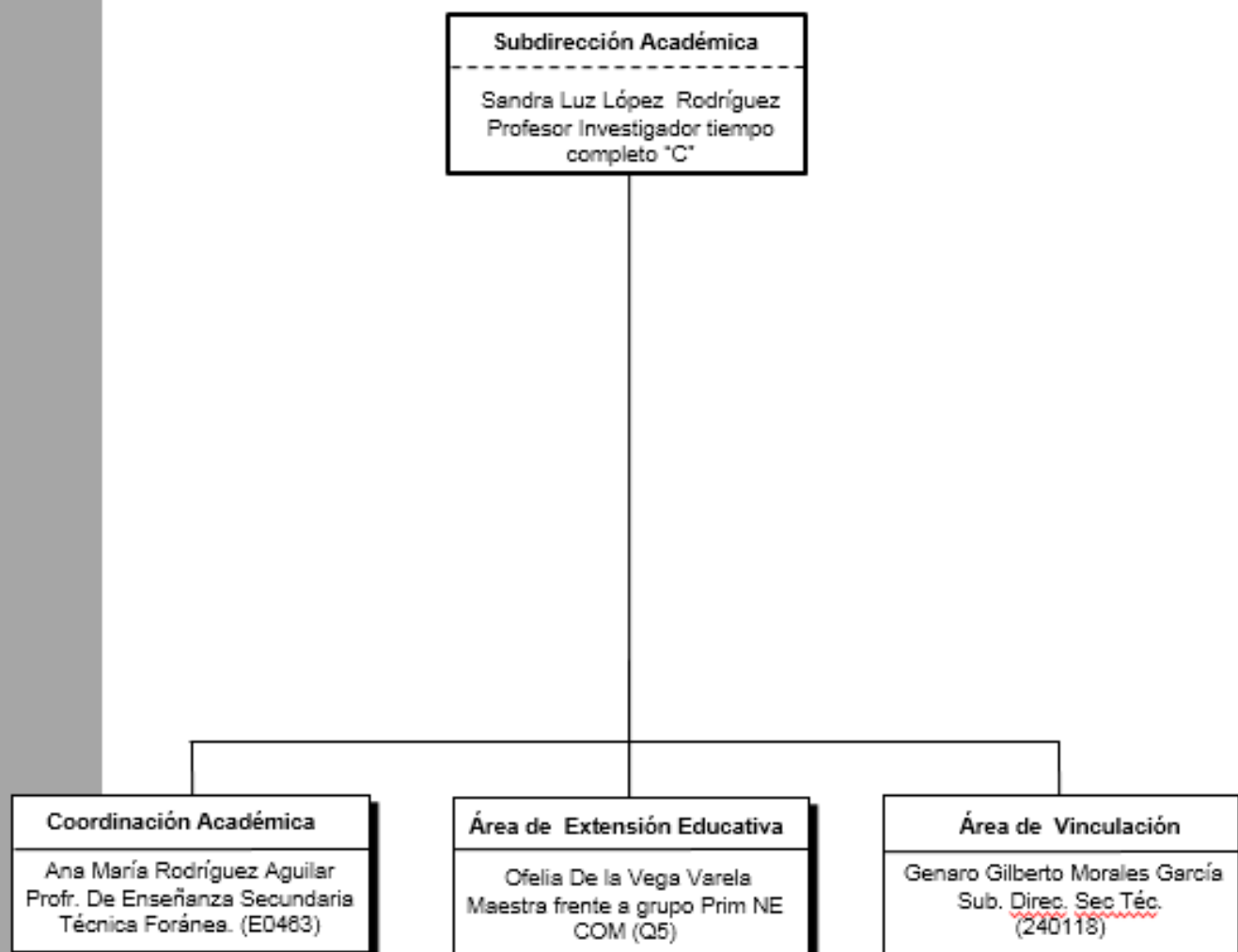

00 Puesto de Confianza
04 Puesto de Base

Total: 04

La Sandra Rojas Ramírez, Directora de Administración de la Secretaría de Educación del Gobierno del Estado, certifica que el presente organigrama refleja el personal así como los puestos y nombramientos que integran la estructura vigente al mes de Mayo del año 2017.

Firma: _____

ORGANIGRAMA

DIRECCIÓN DEL INSTITUTO DE PROFESIONALIZACIÓN DEL MAGISTERIO POTOSINO

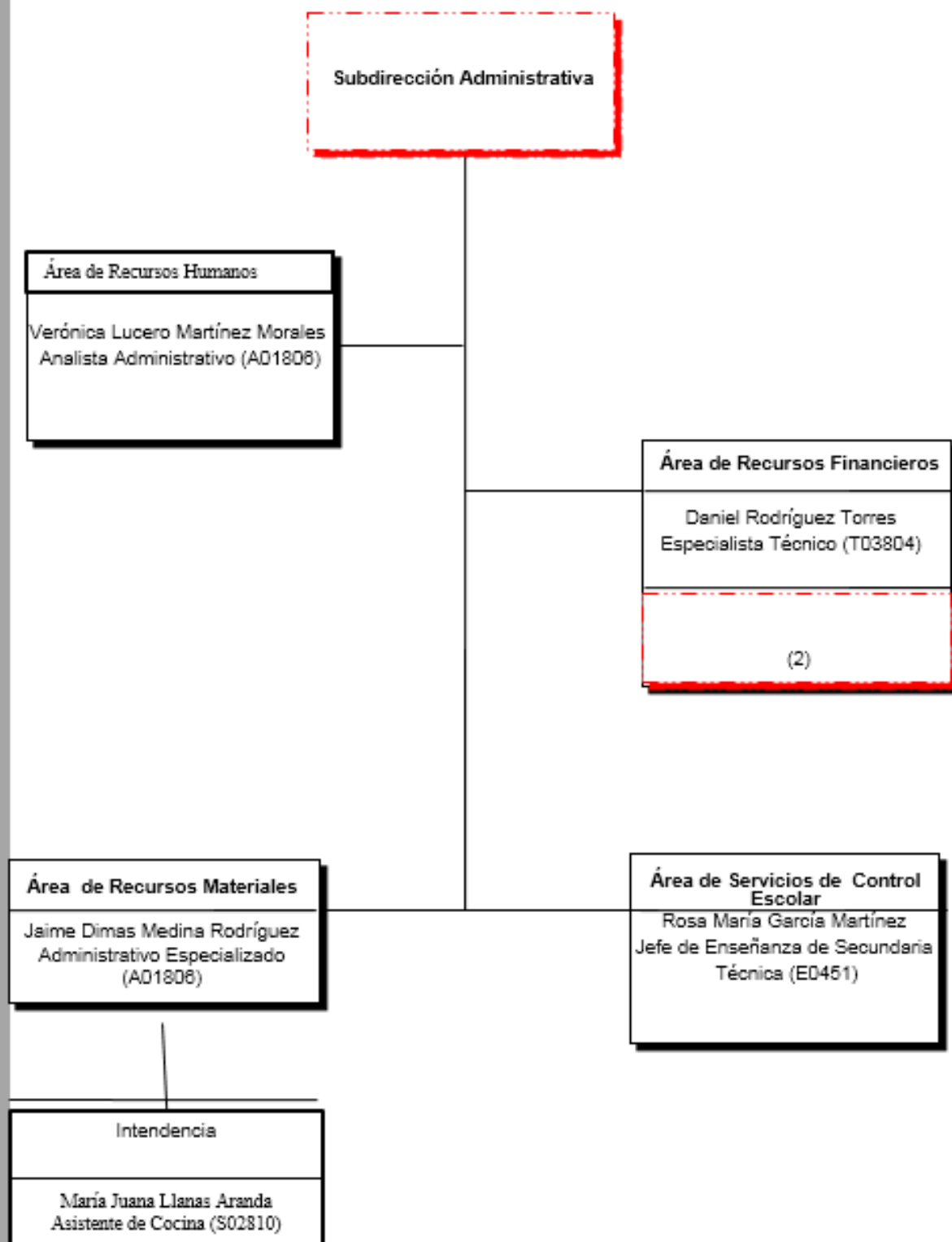

09 Puesto de Base

03 Honorarios Asimilables a Sueldos

Total: 08

La Sandra Rojas Ramirez, Directora de Administración de la Secretaría de Educación del Gobierno del Estado, certifica que el presente organigrama refleja el personal así como los puestos y nombramientos que integran la estructura vigente al mes de Mayo del año 2017.

Firma: _____